

Concejalía de Seguridad Ciudadana

Presentación

El Cuerpo de Policía Local, como integrante legal de las Fuerzas y Cuerpos de Seguridad, y en cumplimiento de la misión, constitucionalmente asignada a las mismas, de proteger el ejercicio de los derechos y libertades y garantizar la seguridad ciudadana, que tiene encomendada, adapta sus procedimientos de actuación a las exigencias derivadas de las funciones legalmente atribuidas a los Cuerpos de Policía Local, manteniendo como referencia permanente la calidad en la prestación del servicio bien hecho al ciudadano.

Sus miembros, comprometidos con los valores de ética, calidad, comunicación, planificación, participación y trabajo en equipo, fomentan una cultura basada en la detección y análisis de los errores, la formación, la mejora permanente y la participación de todos en el cumplimiento de los objetivos; manteniendo constante un clima de confianza que facilite el desempeño profesional. Con esta Carta de Servicios, el Cuerpo de Policía Local de Alcantarilla adquiere, como objetivo, el compromiso de mejorar continuamente en la calidad de los servicios que presta. En muchos aspectos se conseguirá con la inestimable ayuda de los miembros de la Corporación Local, empleados públicos que trabajan en las dependencias del Edificio Municipal de Seguridad y de los usuarios que acceden al mismo. A todos, de antemano, el reconocimiento y agradecimiento del Cuerpo.

Este Cuerpo de Policía Local participa y forma parte, junto con diferentes administraciones públicas, en la Junta Local de Seguridad, debiendo priorizar la planificación, la gestión y la prevención, en un sistema con una perspectiva integral, basado en principios como la complementariedad, cooperación, coordinación, colaboración e información recíproca. Esta visión obliga a orientar nuestro trabajo, procedimientos, medios y recursos hacia la ciudadanía, como destinatario y sujeto activo de un servicio público de calidad.

En este sentido, son fundamentales los Convenios de Colaboración y Protocolos de Coordinación acordados conforme a las competencias que la ley faculta, las sentencias judiciales reconocen, y la profesionalidad, capacidad, medios y experiencia han demostrado, a lo largo de la historia más reciente, haber sido acreedores de la confianza depositada. Debemos orientar nuestro trabajo hacia una prevención proactiva de los riesgos que puedan amenazar la seguridad de las personas y los bienes, siendo esencial la colaboración y cooperación con otros cuerpos policiales, Administración de Justicia, Tráfico, Atención de Emergencias, incluyendo las sanitarias, Bomberos, Escuela de Formación e Innovación y especialmente con todos los departamentos municipales, con los que tenemos una relación permanente, fluida y continua.

Los procesos de trabajo deben estar centrados y organizados en lograr un mejor servicio y de calidad al ciudadano, desde la proximidad y la proactividad. Las actuaciones policiales deben velar por garantizar la seguridad, el bienestar e incrementar la calidad de vida de las personas, mejorando la convivencia en comunidad, haciendo especial hincapié en adoptar medidas preventivas para disminuir la vulnerabilidad y reducir los riesgos para las personas y ejercicio legítimo de sus derechos, entre los que podemos destacar la libertad.

Esta memoria recoge las actividades más importantes realizadas durante el año 2021, respondiendo al compromiso de máxima transparencia en la gestión e información a la sociedad de la labor desarrollada.

Área Seguridad Ciudadana y Tráfico

1.1. Breve descripción del Área.

El Área de Seguridad Ciudadana y Tráfico está conformada por el Servicio de Policía Local y la Unidad de Protección Civil, ambos de gestión directa municipal. El Servicio de Policía Local desarrolla las funciones asignadas por el artículo 53 de la L.O. 2/1986, de 2 de marzo, de Fuerzas y Cuerpos de Seguridad.

La Unidad de Protección Civil es el servicio público que protege a las personas y bienes garantizando una respuesta adecuada ante los distintos tipos de emergencias y catástrofes originadas por causas naturales o derivadas de la acción humana, sea esta accidental o intencionada, de acuerdo a lo establecido por la Ley 17/2015, de 9 de julio, del Sistema Nacional de Protección Civil.

1.2. Personal adscrito y organigrama.

El Área está integrada por el siguiente personal:

| Puestos de trabajo | Número |
|--|---------------|
| Comisario Principal | 1 |
| Comisario | 0 |
| Inspectores | 1 |
| Subinspectores | 8 |
| Agentes | 53 |
| Auxiliares administrativos | 3 |
| Administrativos | 2 |
| Psicóloga (adscripción temporal de funciones) | 1 |
| Técnico medio (adscripción temporal de funciones) | 1 |
| Operarios de señalización vial | 2 |
| Operarios conductores de grúa municipal | 2 |
| Coordinador de Protección Civil | 0 |
| TOTAL | 74 |

ORGANIGRAMA

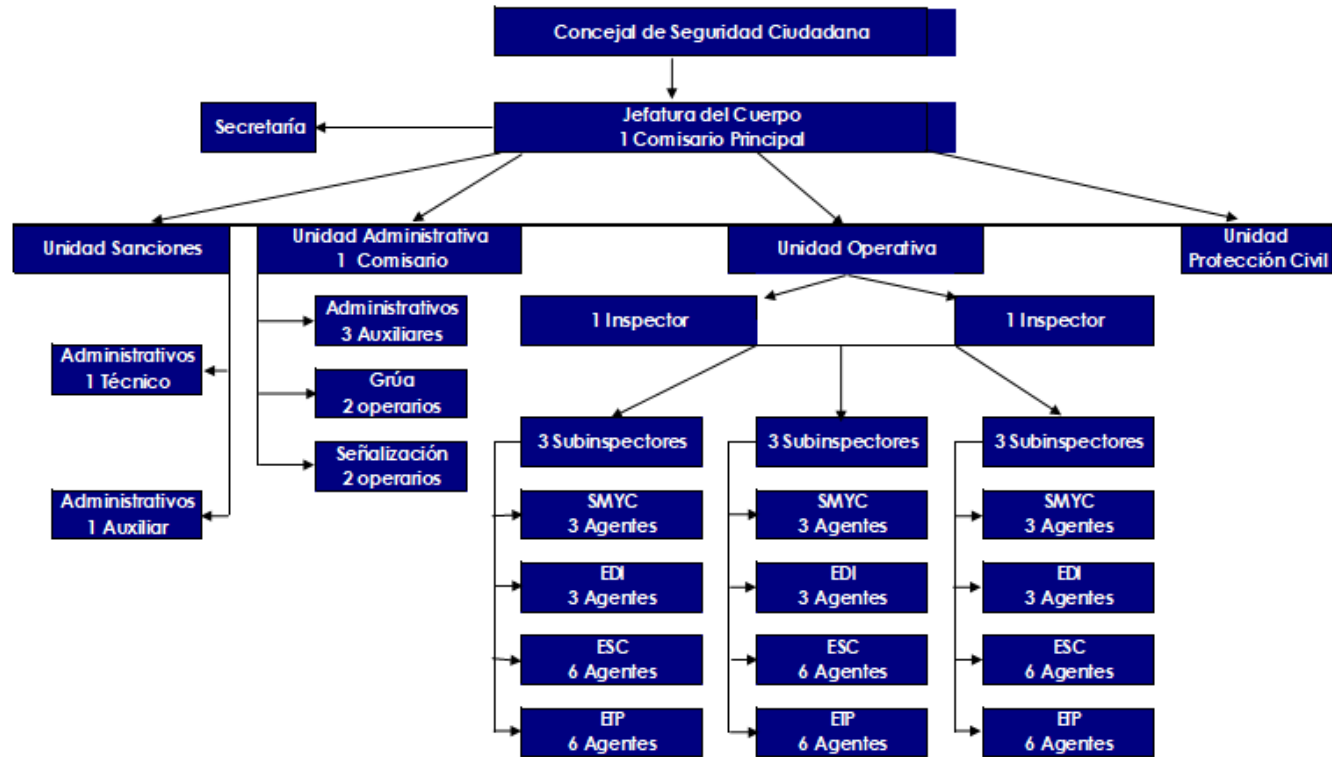

| |
|---|
| SMYC: Sala de Mando y Comunicaciones |
| EDI: Equipo de Diligencias e Informes |
| ESC: Equipo de Seguridad Ciudadana |
| ETP: Equipo de Tráfico y Proximidad (incluye Unidad de Policía Tutor) |

1.3. **Objetivo.**

El Área de Seguridad Ciudadana y Tráfico tiene como objetivo principal proteger a las personas, sus libertades y bienes, y garantizar la convivencia ciudadana, teniendo como marco las distintas normas penales, administrativas y, en su caso, civiles. De acuerdo con este objetivo, se prestan los siguientes servicios:

- **Seguridad Vial y Movilidad.**

1. Realización de controles preventivos de alcoholemia, consumo de drogas, 1velocidad, documentación de vehículos y conductores.
2. Participación en campañas de Seguridad Vial, en colaboración con la Jefatura Provincial de Tráfico.
3. Realización de cursos de Educación Vial para escolares y tercera edad.
4. Denuncia de las infracciones cometidas a la normativa sobre tráfico y seguridad vial.
5. Ordenación, regulación y señalización del tráfico urbano en general.
6. Retirada de vehículos de la vía pública por las causas contempladas en la normativa legal vigente.
7. Protección preventiva y regulación del tráfico en entradas y salidas de escolares en centros de enseñanza.

- **Seguridad y Policía Judicial.**

1. Vigilancia de lugares públicos.
2. Colaboración con la Fuerzas y Cuerpos de Seguridad del Estado para el mantenimiento del orden en grandes concentraciones humanas.
3. Actuaciones encaminadas a prevenir y evitar la comisión de actos delictivos y, en su caso, persecución y detención de sus autores.
4. Atención a las víctimas del delito, facilitándoles toda la información y ayuda que les sea solicitada o que el caso requiera.
5. Instrucción de atestados por accidente de circulación, por conducción de vehículo a motor bajo la influencia de bebidas alcohólicas y por delitos contra la Seguridad del Tráfico.
6. Realización de actuaciones preventivas en materia de Policía Judicial.
7. Realización de informes y cuantas averiguaciones son ordenadas por la Autoridad Judicial y el Ministerio Fiscal.
8. Colaboración con otras Fuerzas y Cuerpos de Seguridad.
9. Colaboración en la resolución de conflictos privados cuando son requeridos para ello.
10. Vigilancia y custodia de bienes e instalaciones municipales.

- **Policía administrativa.**

1. Inspección y control de licencias urbanísticas y ocupación de vía pública.
2. Control de horario de cierre de los establecimientos.
3. Vigilancia en cumplimiento de las Ordenanzas Municipales y retirada de vehículos en estado de abandono
4. Inspección y seguimiento del estado de la vía pública, sus elementos y mobiliario urbano.
5. Vigilancia contra el vertido de residuos contaminantes e incontrolados.
6. Auxilio y tratamiento a ciudadanos (enfermos, violencia de género, etc.).
7. Actuaciones en casos de absentismo escolar.
8. Almacenamiento y custodia de objetos perdidos.
9. Protección Civil: colaboración y participación en casos de emergencia, catástrofes y calamidades públicas. Participación en los planes de emergencia municipales.

Compromiso de calidad.

- En regular el tráfico con Agentes el 100% del tiempo establecido para zonas de gran confluencia de tráfico y centros escolares.
- Presencia en accidentes de tráfico de cualquier tipo en 5 minutos desde el recibo de llamada por la patrulla asignada.
- Retirar un vehículo de la vía pública por infracción normas o accidente de tráfico sin heridos en un tiempo máximo de 10 minutos.
- Realizar un mínimo de 300 pruebas de alcoholemia al trimestre.
- Enviar informes de intervención por deficiencias y anomalías en vía pública antes de las 24 horas inmediata de su detección, siempre que no sea festivo día siguiente. Si es urgente se enviará antes de 12 horas.
- Realizar 6 inspecciones de ocupación de vía pública cada jornada de trabajo. Comunicar al departamento correspondiente inmediatamente.
- Controlar horario de cierre de establecimientos públicos en horario nocturno, sábado, domingo y vísperas de festivo.
- Controlar 10 licencias de obras a la semana y enviar informe de resultado al departamento correspondiente.
- Retirar vehículos en estado de abandono sin matrículas, inmediatamente. Demás casos 48 horas.
- Comunicar absentismo escolar a padres y Departamento Municipal de Educación de forma inmediata.
- Enviar respuesta a solicitudes informe juzgados y tribunales en 10 días asuntos normales y 72 horas para urgentes.
- Dar respuesta en 5 minutos a llamadas de urgencia de FCSE en servicios en vía pública.
- Cooperar en resolución conflictos privados presencia en 10 minutos.

1.4. Líneas de actuación.

- Llamadas registradas en la sala de comunicaciones:

LLAMADAS REGISTRADAS EN LA SALA DE COMUNICACIONES

3981

| ENE | FEB. | MAR. | ABR. | MAY. | JUN. | JUL. | AGO. | SEP. | OCT. | NOV. | DIC. | | | | | | | | | | | | |
|------------|------------|------------|------------|------------|------------|------------|------------|------------|------------|------------|------------|----------|----|-------|----|----------|----|-------|----|-------|----|-------|----|
| 303 | 265 | 320 | 322 | 352 | 391 | 305 | 324 | 351 | 395 | 293 | 360 | | | | | | | | | | | | |
| 01-01-18 | 15 | 01-02-18 | 7 | 01-03-18 | 13 | 01-04-18 | 5 | 01-05-18 | 2 | 01-06-18 | 15 | 01-07-18 | 10 | 43313 | 7 | 01-09-18 | 7 | 43374 | 8 | 43405 | 8 | 43435 | 15 |
| 02-01-18 | 4 | 02-02-18 | 12 | 02-03-18 | 18 | 02-04-18 | 10 | 02-05-18 | 12 | 02-06-18 | 19 | 02-07-18 | 12 | 43314 | 10 | 02-09-18 | 5 | 43375 | 18 | 43406 | 5 | 43436 | 5 |
| 03-01-18 | 16 | 03-02-18 | 8 | 03-03-18 | 15 | 03-04-18 | 3 | 03-05-18 | 8 | 03-06-18 | 16 | 03-07-18 | 13 | 43315 | 13 | 03-09-18 | 12 | 43376 | 14 | 43407 | 11 | 43437 | 16 |
| 04-01-18 | 9 | 04-02-18 | 6 | 04-03-18 | 4 | 04-04-18 | 19 | 04-05-18 | 13 | 04-06-18 | 9 | 04-07-18 | 11 | 43316 | 10 | 04-09-18 | 10 | 43377 | 8 | 43408 | 5 | 43438 | 9 |
| 05-01-18 | 15 | 05-02-18 | 13 | 05-03-18 | 7 | 05-04-18 | 1 | 05-05-18 | 11 | 05-06-18 | 20 | 05-07-18 | 10 | 43317 | 14 | 05-09-18 | 14 | 43378 | 15 | 43409 | 15 | 43439 | 18 |
| 06-01-18 | 15 | 06-02-18 | 12 | 06-03-18 | 13 | 06-04-18 | 9 | 06-05-18 | 8 | 06-06-18 | 8 | 06-07-18 | 11 | 43318 | 10 | 06-09-18 | 19 | 43379 | 11 | 43410 | 17 | 43440 | 13 |
| 07-01-18 | 11 | 07-02-18 | 11 | 07-03-18 | 9 | 07-04-18 | 10 | 07-05-18 | 9 | 07-06-18 | 9 | 07-07-18 | 15 | 43319 | 13 | 07-09-18 | 17 | 43380 | 16 | 43411 | 9 | 43441 | 14 |
| 08-01-18 | 11 | 08-02-18 | 11 | 08-03-18 | 13 | 08-04-18 | 9 | 08-05-18 | 13 | 08-06-18 | 17 | 08-07-18 | 8 | 43320 | 15 | 08-09-18 | 14 | 43381 | 10 | 43412 | 11 | 43442 | 9 |
| 09-01-18 | 7 | 09-02-18 | 18 | 09-03-18 | 12 | 09-04-18 | 14 | 09-05-18 | 6 | 09-06-18 | 4 | 09-07-18 | 10 | 43321 | 5 | 09-09-18 | 7 | 43382 | 11 | 43413 | 9 | 43443 | 10 |
| 10-01-18 | 8 | 10-02-18 | 7 | 10-03-18 | 11 | 10-04-18 | 8 | 10-05-18 | 12 | 10-06-18 | 6 | 10-07-18 | 12 | 43322 | 6 | 10-09-18 | 18 | 43383 | 12 | 43414 | 11 | 43444 | 12 |
| 11-01-18 | 14 | 11-02-18 | 9 | 11-03-18 | 8 | 11-04-18 | 10 | 11-05-18 | 5 | 11-06-18 | 10 | 11-07-18 | 12 | 43323 | 10 | 11-09-18 | 7 | 43384 | 13 | 43415 | 8 | 43445 | 9 |
| 12-01-18 | 9 | 12-02-18 | 5 | 12-03-18 | 12 | 12-04-18 | 11 | 12-05-18 | 14 | 12-06-18 | 12 | 12-07-18 | 19 | 43324 | 11 | 12-09-18 | 20 | 43385 | 14 | 43416 | 9 | 43446 | 18 |
| 13-01-18 | 10 | 13-02-18 | 13 | 13-03-18 | 11 | 13-04-18 | 10 | 13-05-18 | 22 | 13-06-18 | 10 | 13-07-18 | 19 | 43325 | 11 | 13-09-18 | 6 | 43386 | 14 | 43417 | 4 | 43447 | 22 |
| 14-01-18 | 8 | 14-02-18 | 9 | 14-03-18 | 6 | 14-04-18 | 23 | 14-05-18 | 16 | 14-06-18 | 16 | 14-07-18 | 10 | 43326 | 7 | 14-09-18 | 17 | 43387 | 15 | 43418 | 13 | 43448 | 16 |
| 15-01-18 | 5 | 15-02-18 | 11 | 15-03-18 | 14 | 15-04-18 | 16 | 15-05-18 | 10 | 15-06-18 | 7 | 15-07-18 | 3 | 43327 | 2 | 15-09-18 | 12 | 43388 | 7 | 43419 | 14 | 43449 | 9 |
| 16-01-18 | 4 | 16-02-18 | 5 | 16-03-18 | 10 | 16-04-18 | 13 | 16-05-18 | 12 | 16-06-18 | 7 | 16-07-18 | 17 | 43328 | 17 | 16-09-18 | 14 | 43389 | 8 | 43420 | 14 | 43450 | 7 |
| 17-01-18 | 2 | 17-02-18 | 12 | 17-03-18 | 8 | 17-04-18 | 12 | 17-05-18 | 8 | 17-06-18 | 13 | 17-07-18 | 9 | 43329 | 4 | 17-09-18 | 7 | 43390 | 14 | 43421 | 5 | 43451 | 13 |
| 18-01-18 | 10 | 18-02-18 | 12 | 18-03-18 | 10 | 18-04-18 | 15 | 18-05-18 | 11 | 18-06-18 | 7 | 18-07-18 | 5 | 43330 | 9 | 18-09-18 | 9 | 43391 | 24 | 43422 | 7 | 43452 | 14 |
| 19-01-18 | 10 | 19-02-18 | 9 | 19-03-18 | 12 | 19-04-18 | 11 | 19-05-18 | 13 | 19-06-18 | 12 | 19-07-18 | 4 | 43331 | 9 | 19-09-18 | 11 | 43392 | 11 | 43423 | 18 | 43453 | 6 |
| 20-01-18 | 12 | 20-02-18 | 10 | 20-03-18 | 4 | 20-04-18 | 11 | 20-05-18 | 12 | 20-06-18 | 21 | 20-07-18 | 4 | 43332 | 17 | 20-09-18 | 8 | 43393 | 18 | 43424 | 14 | 43454 | 11 |
| 21-01-18 | 4 | 21-02-18 | 9 | 21-03-18 | 6 | 21-04-18 | 7 | 21-05-18 | 8 | 21-06-18 | 18 | 21-07-18 | 10 | 43333 | 15 | 21-09-18 | 18 | 43394 | 11 | 43425 | 9 | 43455 | 8 |
| 22-01-18 | 11 | 22-02-18 | 6 | 22-03-18 | 5 | 22-04-18 | 16 | 22-05-18 | 11 | 22-06-18 | 27 | 22-07-18 | 5 | 43334 | 12 | 22-09-18 | 17 | 43395 | 12 | 43426 | 2 | 43456 | 8 |
| 23-01-18 | 5 | 23-02-18 | 6 | 23-03-18 | 9 | 23-04-18 | 9 | 23-05-18 | 11 | 23-06-18 | 17 | 23-07-18 | 13 | 43335 | 6 | 23-09-18 | 14 | 43396 | 10 | 43427 | 19 | 43457 | 11 |
| 24-01-18 | 16 | 24-02-18 | 11 | 24-03-18 | 17 | 24-04-18 | 7 | 24-05-18 | 21 | 24-06-18 | 15 | 24-07-18 | 8 | 43336 | 4 | 24-09-18 | 6 | 43397 | 14 | 43428 | 10 | 43458 | 12 |
| 25-01-18 | 7 | 25-02-18 | 11 | 25-03-18 | 6 | 25-04-18 | 11 | 25-05-18 | 26 | 25-06-18 | 15 | 25-07-18 | 6 | 43337 | 15 | 25-09-18 | 11 | 43398 | 14 | 43429 | 5 | 43459 | 9 |
| 26-01-18 | 11 | 26-02-18 | 8 | 26-03-18 | 14 | 26-04-18 | 6 | 26-05-18 | 9 | 26-06-18 | 10 | 26-07-18 | 11 | 43338 | 6 | 26-09-18 | 7 | 43399 | 18 | 43430 | 14 | 43460 | 11 |
| 27-01-18 | 16 | 27-02-18 | 8 | 27-03-18 | 13 | 27-04-18 | 12 | 27-05-18 | 13 | 27-06-18 | 12 | 27-07-18 | 8 | 43339 | 12 | 27-09-18 | 9 | 43400 | 9 | 43431 | 11 | 43461 | 10 |
| 28-01-18 | 9 | 28-02-18 | 6 | 28-03-18 | 9 | 28-04-18 | 15 | 28-05-18 | 7 | 28-06-18 | 5 | 28-07-18 | 10 | 43340 | 18 | 28-09-18 | 13 | 43401 | 16 | 43432 | 3 | 43462 | 12 |
| 29-01-18 | 7 | | | 29-03-18 | 13 | 29-04-18 | 8 | 29-05-18 | 6 | 29-06-18 | 16 | 29-07-18 | 6 | 43341 | 15 | 29-09-18 | 9 | 43402 | 7 | 43433 | 7 | 43463 | 16 |
| 30-01-18 | 10 | | | 30-03-18 | 12 | 30-04-18 | 11 | 30-05-18 | 8 | 30-06-18 | 18 | 30-07-18 | 5 | 43342 | 8 | 30-09-18 | 13 | 43403 | 9 | 43434 | 6 | 43464 | 7 |
| 31-01-18 | 12 | | | 31-03-18 | 6 | | | 31-05-18 | 15 | | | 31-07-18 | 9 | 43343 | 13 | | | 43404 | 14 | | | 43465 | 10 |



Gráfico. Llamadas recibidas.

- Actuaciones policiales sobre:**

| |
|--|
| Abandono de vehículos |
| Policía Administrativa |
| Atestados por accidentes de circulación |
| Informes actuaciones animales compañía |
| Informes por auxilio a ciudadanos |
| Informes por colaboración con centro escolar |
| Informes por conflicto entre personas |
| Informes relacionadas con la seguridad Ciudadana |
| Informes por contaminación ambiental |
| Informes por daños |
| Informes por defraudaciones de agua potable |
| Informes por posibles delitos, que no se hace atestado |
| Informes por incendios |
| Informes por incidencias via pública |
| Informes por incumplimientos ordenanzas municipales |
| Informes por circunstancias del tráfico |
| |

| Ene | Feb | Mar | Abr | May | Jun | Jul | Ago | Sep | Oct | Nov | Dic | TOTAL |
|-----|-----|-----|------|-----|-----|-----|-----|-----|-----|-----|-----|-------|
| 0 | 0 | 2 | 0 | 1 | 0 | 6 | 1 | 3 | 4 | 1 | 1 | 19 |
| 147 | 100 | 60 | 38 | 36 | 38 | 22 | 21 | 27 | 44 | 36 | 48 | 617 |
| 14 | 28 | 30 | 21 | 17 | 39 | 26 | 20 | 33 | 33 | 26 | 35 | 322 |
| 23 | 17 | 28 | 36 | 25 | 28 | 21 | 26 | 37 | 31 | 24 | 29 | 325 |
| 35 | 23 | 29 | 28 | 42 | 48 | 26 | 30 | 27 | 33 | 38 | 46 | 405 |
| 0 | 7 | 3 | 0 | 3 | 1 | 0 | 0 | 1 | 12 | 7 | 5 | 39 |
| 11 | 12 | 9 | 14 | 10 | 15 | 7 | 18 | 10 | 11 | 3 | 12 | 139 |
| 110 | 80 | 99 | 0120 | 132 | 79 | 150 | 100 | 95 | 110 | 100 | 130 | 1305 |
| 4 | 3 | 1 | 1 | 1 | 4 | 9 | 5 | 8 | 5 | 5 | 7 | 56 |
| 16 | 0 | 8 | 2 | 5 | 6 | 6 | 0 | 3 | 7 | 3 | 1 | 57 |
| 2 | 1 | 3 | 2 | 3 | 2 | 1 | 1 | 2 | 4 | 2 | 2 | 25 |
| 7 | 5 | 9 | 7 | 16 | 3 | 8 | 9 | 6 | 6 | 3 | 7 | 25 |
| 23 | 18 | 14 | 6 | 8 | 13 | 12 | 19 | 8 | 10 | 13 | 12 | 156 |
| 55 | 34 | 54 | 33 | 51 | 46 | 34 | 26 | 53 | 41 | 24 | 41 | 492 |
| 4 | 17 | 17 | 3 | 1 | 5 | 2 | 9 | 11 | 3 | 8 | 15 | 94 |
| 101 | 148 | 129 | 125 | 138 | 139 | 195 | 90 | 164 | 162 | 186 | 79 | 1656 |
| | | | | | | | | | | | | |

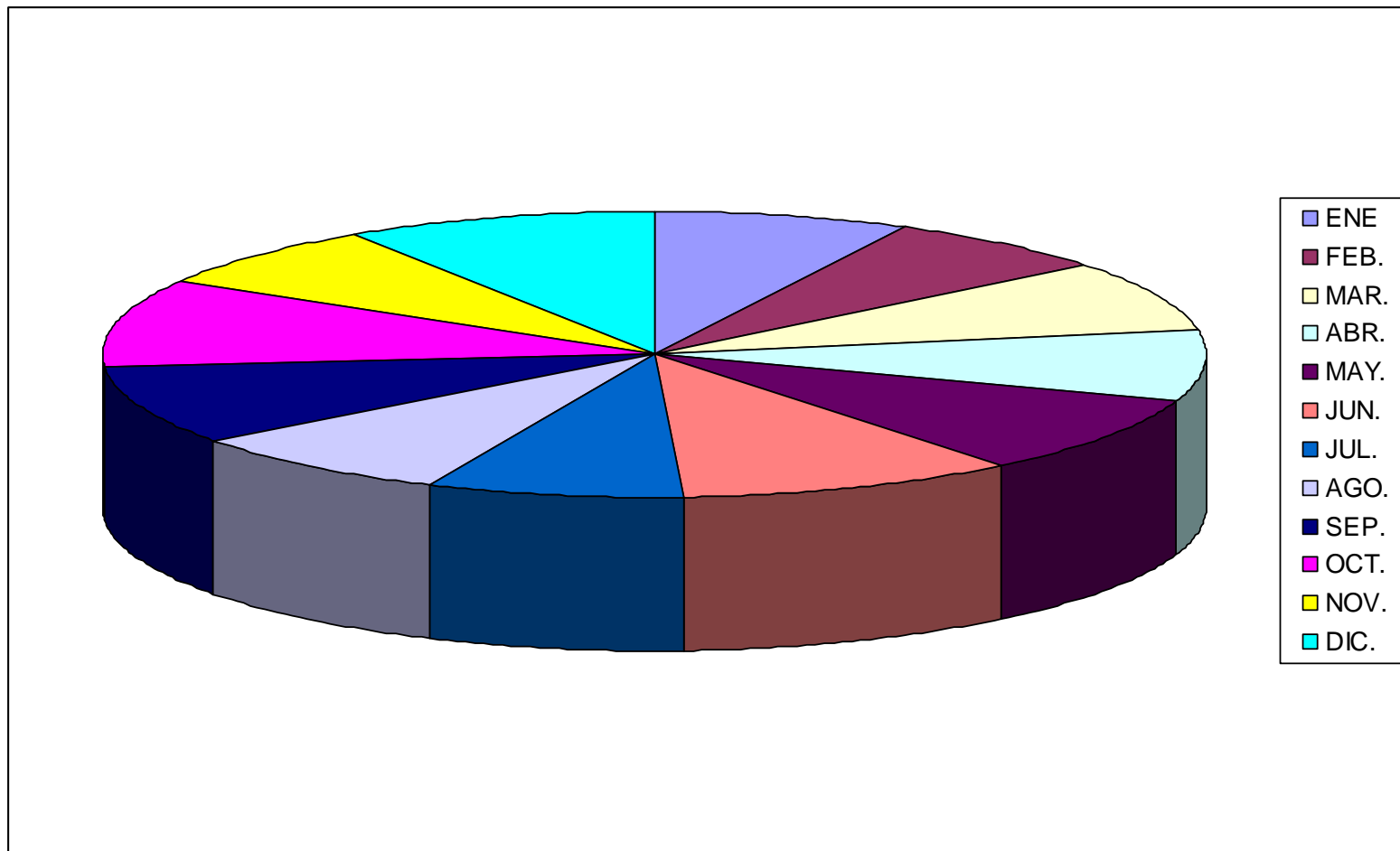
TOTAL ACTUACIONES:

| | | | | | | | | | | | |
|-----|-----|-----|-----|-----|-----|-----|-----|-----|-----|-----|-----|
| 552 | 493 | 495 | 436 | 489 | 466 | 525 | 375 | 488 | 516 | 479 | 470 |
|-----|-----|-----|-----|-----|-----|-----|-----|-----|-----|-----|-----|

5784



Gráfico. Actuaciones policiales.

- **Actuaciones por delitos y colaboración con autoridades judiciales**

| | | Atestados instruidos por delitos | | | | | | | | | | | | |
|--|--|---|-----|-----|-----|-----|-----|-----|-----|-----|-----|-----|-----|--------------|
| | | Ene | Feb | Mar | Abr | May | Jun | Jul | Ago | Sep | Oct | Nov | Dic | TOTAL |
| | | 13 | 16 | 13 | 13 | 13 | 15 | 9 | 19 | 17 | 16 | 8 | 21 | 173 |
| Por delitos contra la Seguridad Vial: | | 4 | 6 | 6 | 6 | 6 | 6 | 3 | 5 | 9 | 9 | 3 | 4 | 67 |
| Por otros delitos: | | 9 | 10 | 7 | 7 | 7 | 9 | 6 | 14 | 8 | 7 | 5 | 17 | 106 |

| | | Vehículos sustraídos recuperados | | | | | | | | | | | | |
|--|--|---|-----|-----|-----|-----|-----|-----|-----|-----|-----|-----|-----|----|
| | | Ene | Feb | Mar | Abr | May | Jun | Jul | Ago | Sep | Oct | Nov | Dic | |
| Vehículos sustraídos recuperados: | | 1 | | 1 | 2 | | | 1 | 2 | | 2 | | 2 | 15 |

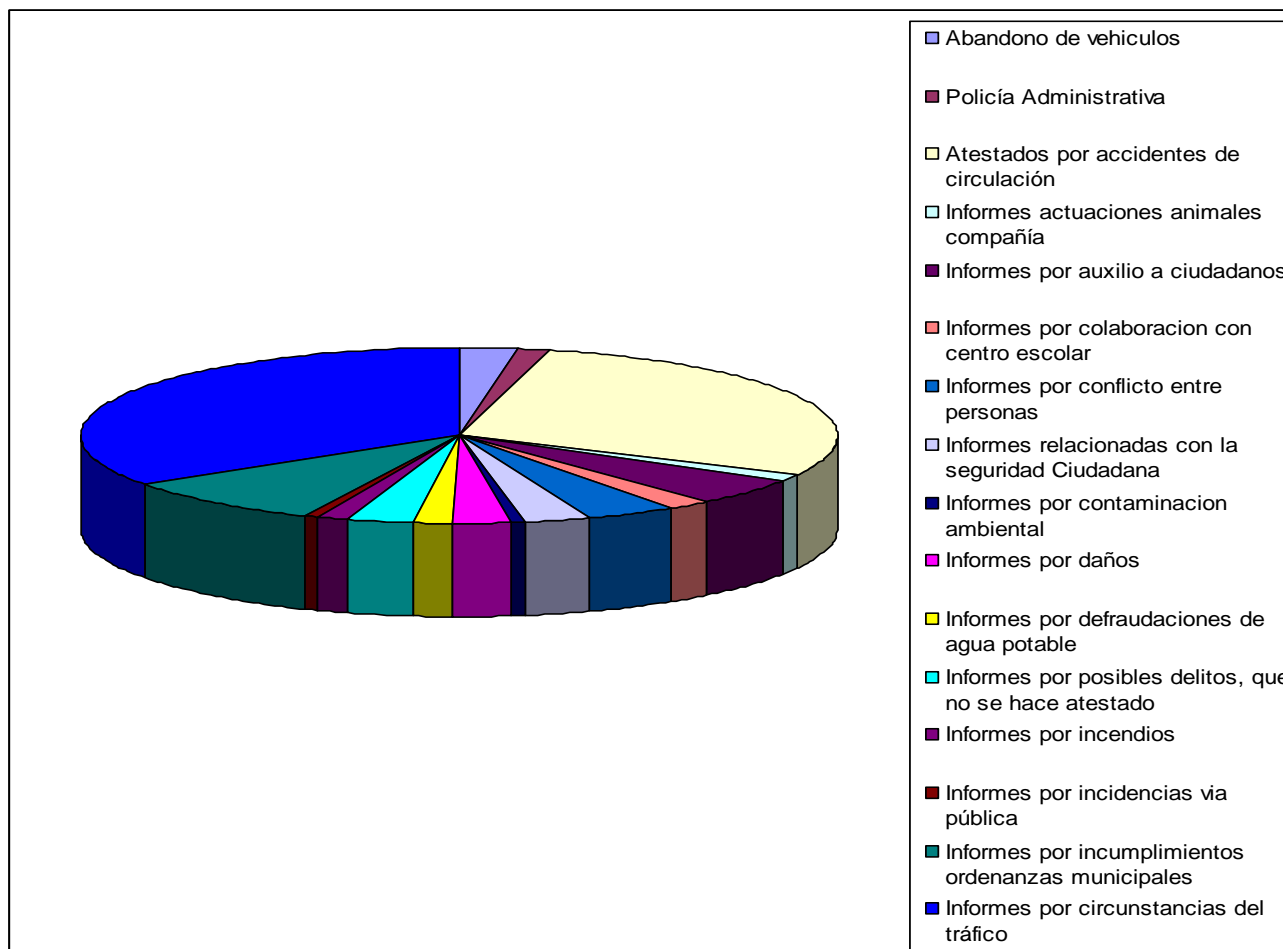
| | | Colaboración con Autoridades Judiciales | | | | | | | | | | | | |
|--|--|--|-----|-----|-----|-----|-----|-----|-----|-----|-----|-----|-----|----|
| | | Ene | Feb | Mar | Abr | May | Jun | Jul | Ago | Sep | Oct | Nov | Dic | |
| Control localización permanente penados | | 1 | 1 | | | 1 | | | | 1 | 1 | | 1 | 6 |
| Días de vigilancia: | | 15 | 15 | | | 5 | | | | 15 | 5 | | 10 | 65 |

| | Personas detenidas o investigadas | | | | | | | | | | | | |
|--|-----------------------------------|-----|-----|-----|-----|-----|-----|-----|-----|-----|-----|-----|-----------|
| | Ene | Feb | Mar | Abr | May | Jun | Jul | Ago | Sep | Oct | Nov | Dic | TOTAL |
| Por delitos contra la Seguridad Vial: | 4 | 6 | 6 | 6 | 6 | 6 | 3 | 5 | 9 | 9 | 3 | 4 | 67 |
| Conducir bajo efectos alcohol | 3 | 4 | 4 | 5 | 5 | 1 | 1 | 3 | 6 | 5 | 2 | 2 | 41 |
| Negativa a someterse prueba alcohol / drogas | | | | | | | | | | | | | |
| No haber obtenido permiso de conducir | | 2 | | 1 | | 4 | 1 | 1 | 2 | 3 | 1 | 2 | 17 |
| Pérdida de vigencia del permiso de conducir (Puntos) | | | | | | | | | | | | | |
| Privado por resolución judicial | | | | | | | | | | | | | |
| Conducir de forma temeraria | | | | | | | | | | | | | |
| Conducir bajo los efectos de las drogas | | | | | | | | | | | | | |
| Otros delitos contra la seguridad vial | | | 2 | | 1 | 1 | 1 | | | 1 | | | 6 |
| | | | | | | | | | | | | | |
| | | | | | | | | | | | | | |
| TOTAL PERSONAS DETENIDAS / INVESTIGADAS | 4 | 6 | 6 | 6 | 6 | 6 | 3 | 5 | 9 | 9 | 3 | 4 | 67 |



Gráfico. Personas detenidas o investigadas

• **L.O. Seguridad Ciudadana**

| | Número de denuncias | | | | | | | | | | | | TOTAL |
|--|---------------------|-----|-----|-----|-----|-----|-----|-----|-----|-----|-----|-----|-------|
| | Ene | Feb | Mar | Abr | May | Jun | Jul | Ago | Sep | Oct | Nov | Dic | |
| | 40 | 52 | 104 | 60 | 72 | 44 | 22 | 53 | 64 | 49 | 43 | 41 | 644 |
| Tenencias de armas prohibidas | 0 | 1 | 1 | 0 | 2 | 2 | 1 | 0 | 1 | 1 | 0 | 1 | 10 |
| Tenencias o consumo de drogas | 37 | 48 | 97 | 53 | 64 | 39 | 19 | 50 | 57 | 47 | 35 | 30 | 576 |
| Otras infracciones Ley Seguridad Ciudadana | 3 | 3 | 6 | 7 | 6 | 3 | 2 | 3 | 6 | 1 | 8 | 10 | 58 |

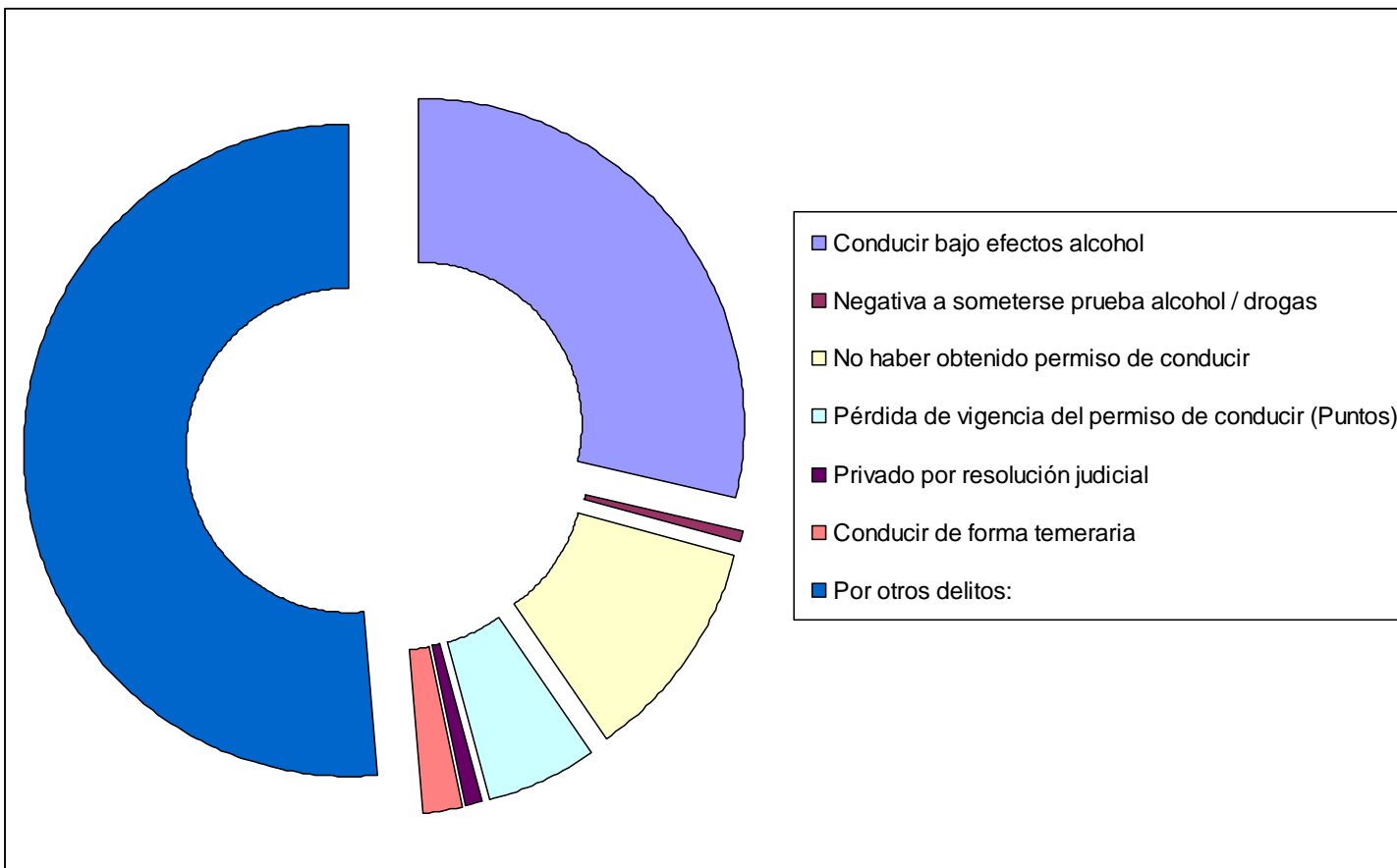

Gráfico: Denuncias por infracciones de la Ley de Seguridad Ciudadana

- L.O. Seguridad Ciudadana**

| | Número de denuncias | | | | | | | | | | | | TOTAL | |
|---|---------------------|-----|-----|-----|-----|-----|-----|-----|-----|-----|-----|-----|-------|---|
| | Ene | Feb | Mar | Abr | May | Jun | Jul | Ago | Sep | Oct | Nov | Dic | | |
| Infracciones normativa de tabaco | | | | | | | | | | | | | | |
| Infracciones horario de cierre establecimientos | | | | | | | | | | | | | | |
| | | 1 | | | 1 | | | 1 | | | 1 | | | 4 |

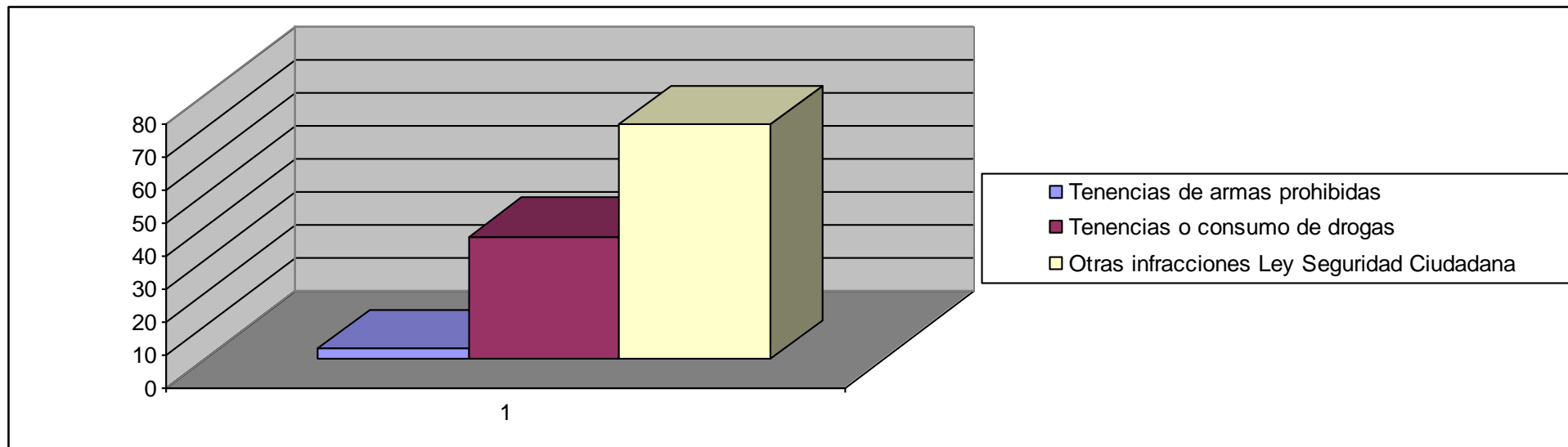

Gráfico. Denuncias infracciones normativa autonómica.

- **Denuncias por infracciones a Ordenanzas municipales**

| | Número de denuncias | | | | | | | | | | | | TOTAL |
|---|---------------------|-----|-----|-----|-----|-----|-----|-----|-----|-----|-----|-----|-------|
| | Ene | Feb | Mar | Abr | May | Jun | Jul | Ago | Sep | Oct | Nov | Dic | |
| | 4 | 8 | 26 | 1 | 1 | 6 | 5 | 3 | 8 | 8 | 1 | | 71 |
| OOMM Animales de compañía | 1 | 6 | | | | 3 | | 2 | 5 | | | | 17 |
| OOMM Consumo y venta de alcohol | | 1 | 5 | | | 2 | 3 | 1 | 2 | 8 | | | 22 |
| OOMM Ruidos | | | 3 | | | | | | | | | | 3 |
| OOMM Mercados semanales y venta ambulante | 3 | | 13 | | | | | | | | | | 16 |
| OOMM Limpieza viaria | | | 5 | 1 | | | | | | | | | 6 |
| OOMM Ocupaciones en la vía pública | | 1 | | | | 1 | 2 | | 1 | | | | 5 |
| Otras infracciones a ordenanzas municipales | | | | | 1 | | | | | | 1 | | 2 |

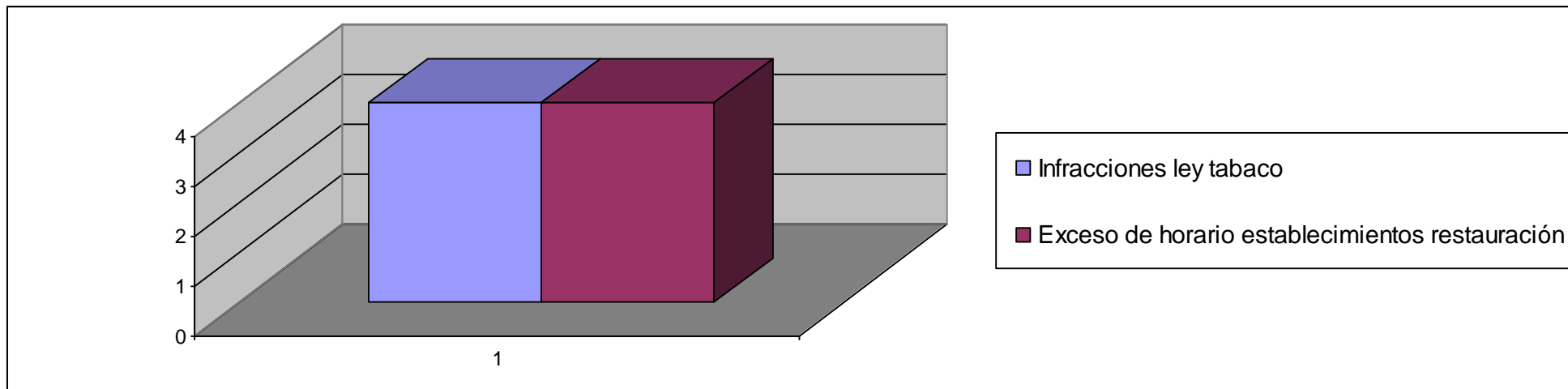

Gráfico. Denuncias por infracciones de ordenanzas municipales.

- Denuncias por infracciones de tráfico

| | Número de denuncias | | | | | | | | | | | | TOTAL |
|---------------------------|---------------------|-----|-----|-----|-----|-----|-----|-----|-----|-----|-----|-----|-------|
| | Ene | Feb | Mar | Abr | May | Jun | Jul | Ago | Sep | Oct | Nov | Dic | |
| Ordenanza de movilidad OM | 95 | 151 | 141 | 130 | 93 | 93 | 76 | 55 | 79 | 140 | 191 | 118 | 1.269 |
| Zona azul OM | 120 | 84 | 189 | 287 | 224 | 116 | 78 | 00 | 112 | 111 | 77 | 84 | 1.482 |
| Jefatura Provincial | 49 | 43 | 62 | 47 | 51 | 23 | 19 | 11 | 45 | 70 | 28 | 29 | 477 |
| TOTAL | 164 | 278 | 392 | 364 | 368 | 232 | 173 | 66 | 236 | 321 | 296 | 231 | 3.228 |
| | | | | | | | | | | | | | |
| | | | | | | | | | | | | | |
| | | | | | | | | | | | | | |

Gráfico. Denuncias por infracciones de tráfico.

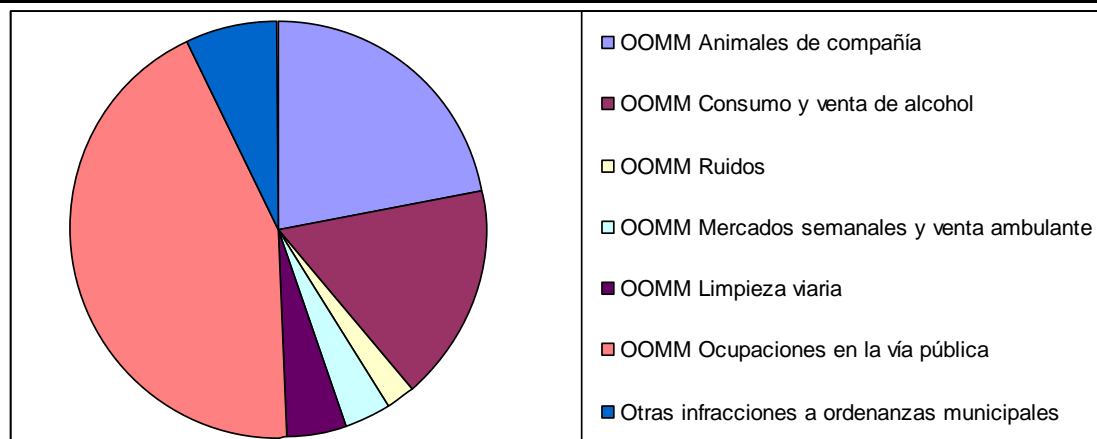
- **Servicio de retirada de vehículos de la vía pública**

| | Servicios de grúa | | | | | | | | | | | | TOTAL |
|--|-------------------|-----|-----|-----|-----|-----|-----|-----|-----|-----|-----|-----|-------|
| | Ene | Feb | Mar | Abr | May | Jun | Jul | Ago | Sep | Oct | Nov | Dic | |
| | 46 | 46 | 50 | 58 | 59 | 76 | 30 | 31 | 73 | 110 | 57 | 94 | 730 |
| A disposición judicial por delito comunes y de tráfico | 2 | 0 | 3 | 4 | 3 | 6 | 1 | 7 | 5 | 4 | 2 | 7 | 45 |
| A disposición judicial / administrativa por precinto | | | | | | | | | | | | | |
| Abandonado en vía pública | 0 | 0 | 2 | 0 | 1 | 0 | 0 | 1 | 9 | 4 | 1 | 1 | 19 |
| Accidente de circulación | 2 | 0 | 2 | 1 | 3 | 2 | 2 | 0 | 3 | 3 | 0 | 5 | 23 |
| Conducir con presencia de Alcohol / Drogas | 6 | 5 | 7 | 5 | 5 | 1 | 1 | 4 | 5 | 7 | 1 | 0 | 47 |
| Carencia documentacion / seguro / requisitos técnicos | 9 | 6 | 11 | 10 | 10 | 12 | 3 | 3 | 18 | 11 | 6 | 6 | 105 |
| Estacionamientos antirreglamentarios | 20 | 27 | 19 | 22 | 32 | 37 | 14 | 10 | 30 | 59 | 44 | 62 | 386 |
| Delitos contra la seguridad vial | 1 | 2 | 0 | 0 | 1 | 4 | 2 | 2 | 1 | 3 | 0 | 2 | 17 |
| No llevar casco / peligro personas | | | | | | | | | | | | | |
| Vehículos desplazados | 6 | 6 | 6 | 16 | 4 | 14 | 7 | 4 | 2 | 19 | 3 | 11 | 88 |

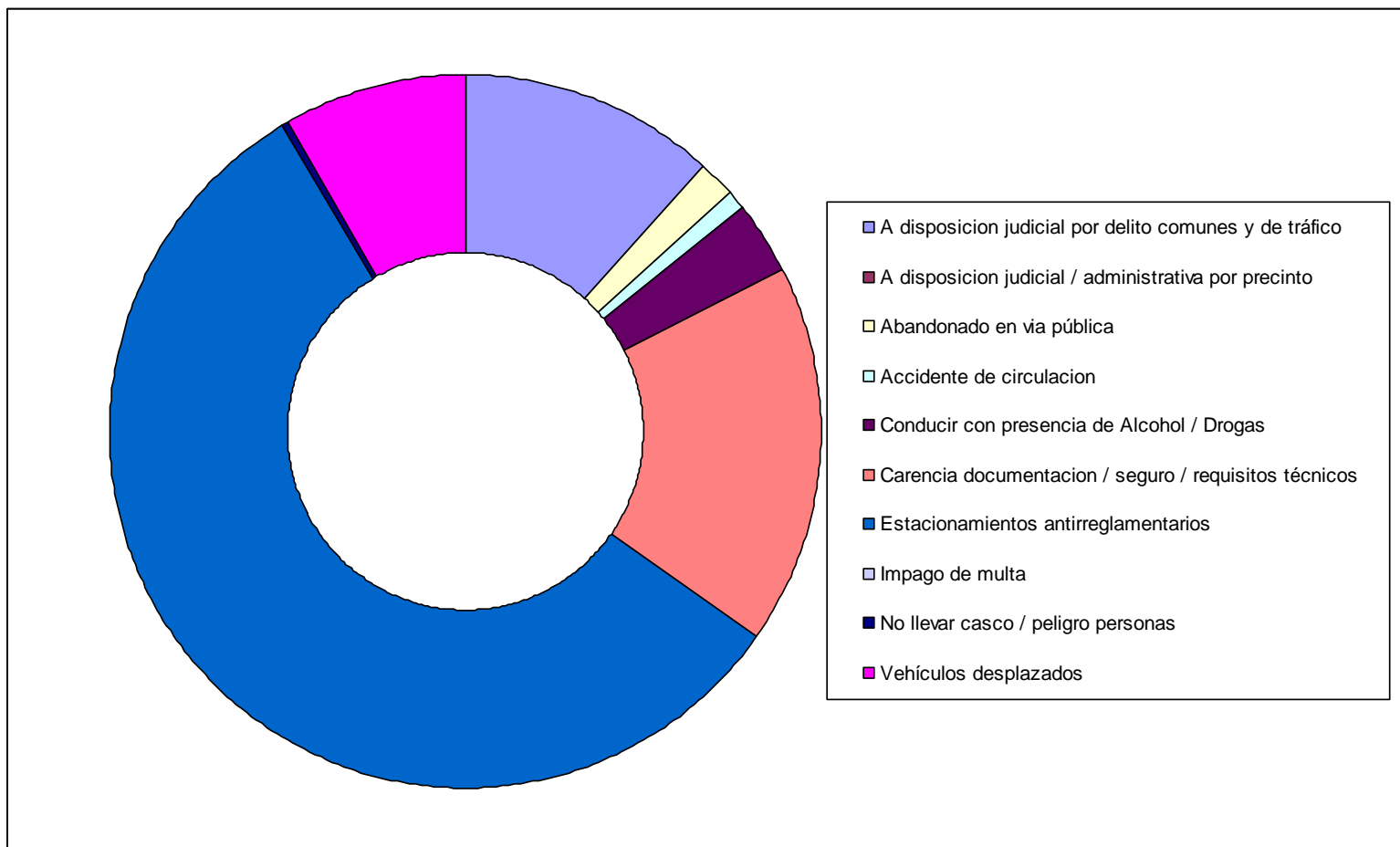

Gráfico. Vehículos retirados con la grúa.

Memoria económica

| Presupuesto: Partidas y Saldo Inicial | | |
|---------------------------------------|--|-------------------|
| Nº PARTIDA | CONCEPTO | SALDO INICIAL |
| 10204 1321 2040 | ALQUILER VEHÍCULOS | 54.676,28 |
| 10204 1321 2130 | MAQUINARÍA Y UTILLAJE POLICÍA | 12.000,00 |
| 10204 1321 214 | POLICÍA: REPARACIÓN Y MANTENIMIENTO DE VEHÍCULOS | 25.000,00 |
| 10204 1321 22103 | POLICÍA: COMBUSTIBLES Y CARBURANTES | 20.000,00 |
| 10204 1321 22104 | VESTUARIO POLICÍA | 35.211,75 |
| 10204 1321 22199 | POLICÍA: OTROS SUMINISTROS. MUNICIÓN | 2.000,00 |
| 10204 1321 22701 | VIGILANCIA Y SEGURIDAD | 39.000,00 |
| 10204 1321 22799 | RETIRADA DE VEHÍCULOS GRÚA | 2.000,00 |
| 10204 1330 2130 | SEÑALIZACIÓN, MANTENIMIENTO Y CONSERVACIÓN | 5.266,95 |
| 10204 1350 22699 | PROTECCIÓN CIVIL. OTROS GASTOS DIVERSOS | 5.000,00 |
| 10204 1321 623 | MAQUINARIA, INSTA TÉCNICAS Y UTILLAJE | 26.034,00 |
| 10204 1340 22706 | TRABAJOS TÉCNICOS MOVILIDAD | 0 |
| 10204 1321 624 | ADQUISICIÓN DE VEHÍCULOS | 8.500,00 |
| 10204 1330 623 | SEÑALIZACIÓN VIAL | 33.737,05 |
| 10204 1350 623 | EQUIPOS DE RADIO COMUNICACIONES | 5.500,00 |
| TOTAL | | 273.926,03 |